Milliyet'in
okurlarına armağanıdır.

RED KİT

MORRİS GOSCINNY

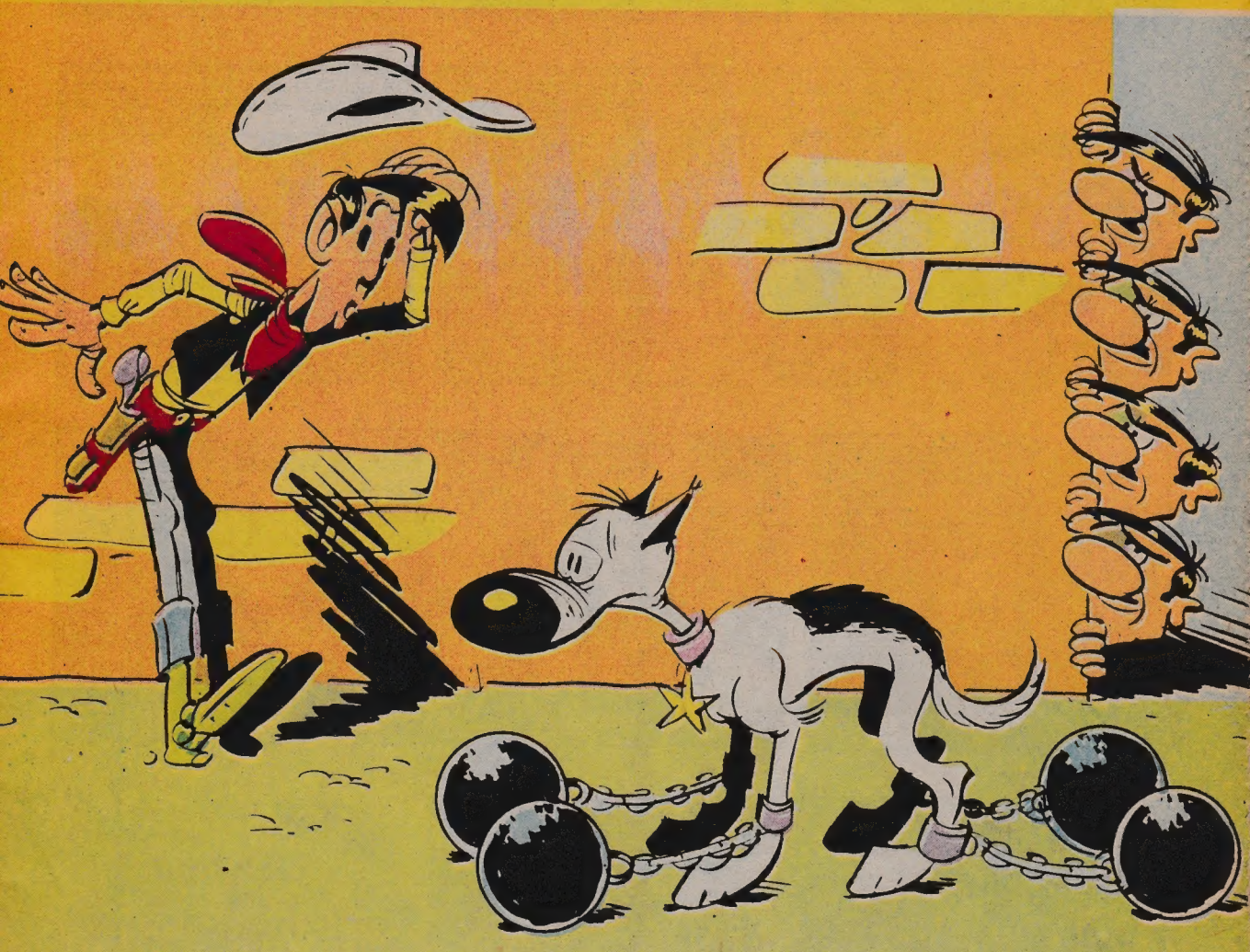

www.cizgikitap.com

DALTONLAR'IN KAÇIŞI

Milliyet
tesislerinde basılmıştır.
Yayın hakkı Dargaud Editeur / Milliyet Gazetecilik A.Ş.

DALTONLAR'IN KAÇIŞI

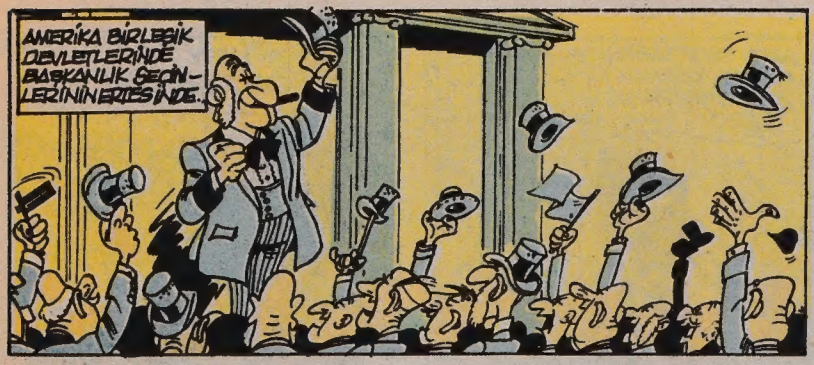

www.cizgikitabi.com

YAHU BU DALTONLARI SERBEST BIRAKIRKEN BILE ADAMA GÜÇLÜK ÇIKARIYORLAR.

HALA BIKIP USANMADAN KAÇMAYA ÇALIŞIYORLAR!

HEY DALTONLAR!
KIRT! KIRT!

HEY, ÇIKIN SERBESTSİNİZ; AF ÇIKTI!
YAHU SURADA RAHAT RAHAT ÇALIŞAMAYACAK MIYIZ?
AF MI ÇIKTI?
LÂF MI ÇIKMIŞ?

SİZ SERBESTSİNİZ DİYORUM!

YALAN SÖYLÜYORSUN!

YANİ BİZ ŞİMDİ SERBEST MİYİZ?
AMA DAHA TÜNELİ BİTİRMEDİK Kİ!

SİZE SİVİL ELBİSELERİNİZİ VERELİM!
İSTEMEZ, BİZ BU ÜNİFORMALARI SEVİYORUZ. SEN ŞU ZİNCİRİ SÖK YETER!

RED KİT'DEN HABER VAR MI?
BURALARDA OLDUĞUNU SÖYLİYORLAR!
CLIC

AVEREL BIRAK ONU!
HATIRA OLARAK ALDIM!
MAHKUM ELBİSELERİNİ ÇIKARMAMALARI TUHAF!
AKILLARINCA NAMUSLU İNSANLARI UTANDIRACAKLAR!

GİDİP RED KİT'İ BULUP ONUNLA DALGA GEÇELİM!
HER KAÇIŞIMIZDA BİZİ YAKALAYIP HAPSE TIKAN BU ADAMIN SERBEST OLDUĞUMUZU GÖRÜNCE YÜZÜNÜN HALİNİ MERAK EDİYORUM!
ONU.. KÜÇÜK DÜŞÜRECEK BİR PLÂNIM VAR!
ANLAT!
AMA, YAVAŞ YAVAŞ!..
AZ SONRA YAKINDAKİ BİR KASABADA...
RED KİT, ŞURAYA BAK!
?
DALTONLAR!..
EYVAH, YANDIK!
ARTIK KAÇAMAYIZ!
GENE YAKALADI BİZİ!
KİH! KİH!
BU CEZAEVİ'NDEN SÜNGER GİBİ YERDEN GENE BİR DELİK BULUP KAÇMIŞSINIZ BAKIYORUM.
ATEŞ ETME, YALNIZCA DOLAŞMAYA ÇIKTIK!
BU KEZ ÇOK KOLAY TESLİM OLDULAR. NEDENSE?..
ÇOK GÜZEL... AF'TAN HABERİ YOK!
AVERELL! KES ŞU GÜLMEYİ! KUŞKULANDIRACAKSIN!
KİH! KİH!
DALTONLARI GERİ GETİRDİM!
DALTONLARI MI, NEDEN?

DALTONLARIN KAÇTIĞINDAN HABERİNİZ YOK MU?
YOK AMA...

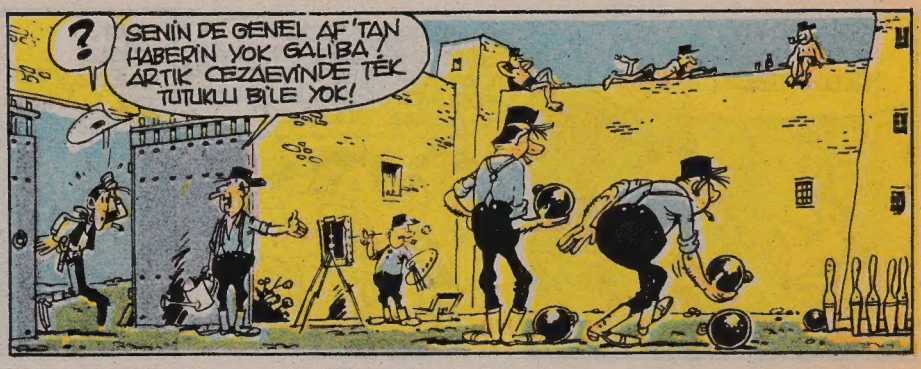
?
SENİN DE GENEL AF'TAN HABERİN YOK GALİBA! ARTIK CEZAEVİNDE TEK TUTUKLU BİLE YOK!

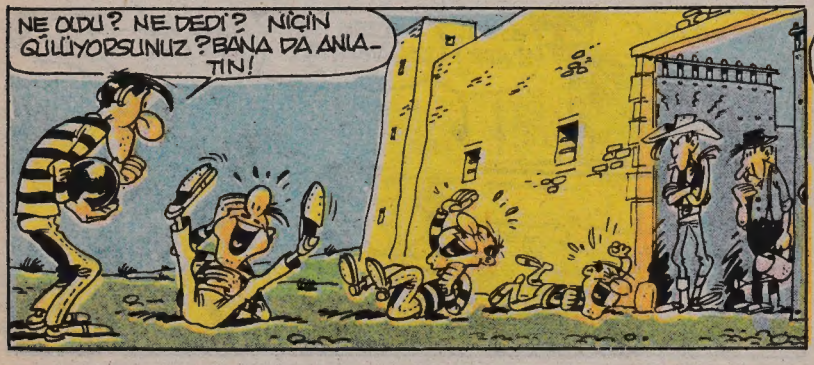
NE OLDU? NE DEDİ? NİÇİN GÜLÜYORSUNUZ? BANA DA ANLATIN!

DUA ETKİ ALEYHİNE BİZE HAKARETTEN TAZMİNAT DAVASI AÇMIYORUZ!

BİZİM GİBİ NAMUSLU İNSANLARIN PEŞİNİ BIRAKSAN İYİ OLUR!

BANA SORARSAN RED KIT...

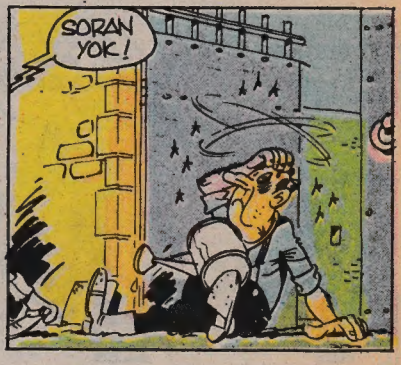
SORAN YOK!

ŞİMDİ NE YAPACAĞIZ JO?
BU KASABAYA GİDİP YERLEŞECEĞİZ.

ALTIN TAŞIYAN TÜM POSTA ARABALARI BURADAN GEÇİYOR. ALTINI BANKAYA KOYUYORLAR, BANKANIN TAM YANINDA DA KİRALIK BİR YER VAR.

BİZE DE GERİYE TÜNEL KAZMAK DÜŞÜYOR. EH, TÜNEL KAZMAK DA BİZİM İŞİMİZ.
JO, SEN BİR HARİKASIN!

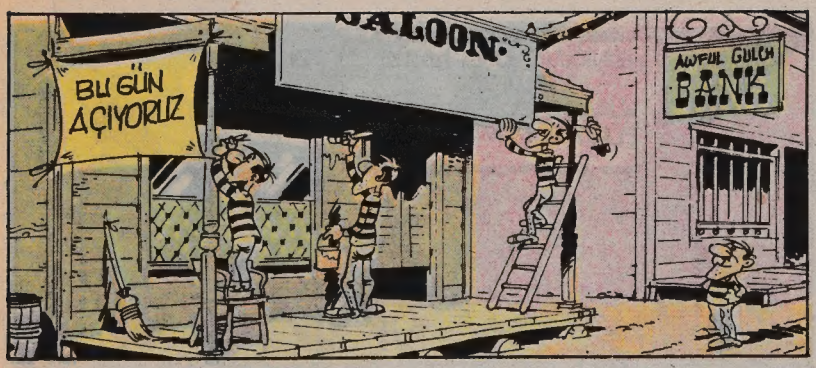
BU GÜN AÇIYORUZ
AWFUL GULCH BANK

HER ŞEY HAZIR JO!
GÜZEL, BİLİYORSUNUZ GÜN BOYUNCA HEPİMİZ NAMUSLU BİRER TÜCCARIZ!

AHA! İŞTE İLK MÜŞTERİMİZ!
SİZE GÖZÜMÜN HER ANI ÜZERİNİZDE OLDUĞUNU SÖYLEMEYE GELDİM. İLK FALSONUZDA HAPSİ BOYLARSINIZ, HABERİNİZ OLSUN!
BİZE HAKSIZLIK EDİYORSUN KOVBOY. BİZLER ARTIK NAMUSUYLA YAŞAYAN VATANDAŞLARIZ!..

ANCAK GÜNEŞ BATTIKTAN AZ SONRA...
HAPİSTEN ÇIKTIYSAK, NEDEN HÂLÂ TÜNEL KAZIYORUZ JO?
KONUŞMA DA KAZ AVEREL!
KAZ AVEREL, ÇÜNKÜ SEN BİR KAZSIN!

ÖBÜR LUCA ULAŞABİLDİN Mİ?
EVET!

ALTIN ELİMİZDE DEMEKTİR...

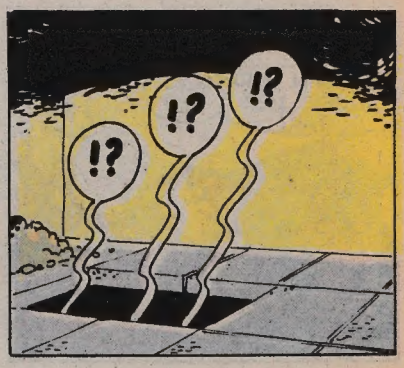
!?
!?
!?

AMA BURASI TAMTAKIR! NE KASA VAR, NE DE ALTIN!

NASIL OLUR BU?

HA!?

BANKAMIZ KARŞI BİNAYA TAŞINMIŞTIR BURASI ŞERİF'İN YENİ BÜROSU OLACAKTIR
!
!
!

EMİNİM BU RED KİT'İN OYUNUDUR.

GERÇEKTEN DE ERTESİ GÜN...
EVET, YER DEĞİŞİMİNİ BEN ÖNERDİM. ŞERİF'LE DAHA İYİ KOMŞU OLURSUNUZ DİYE DÜŞÜNDÜM.
TABİİ CANIM, NE DEMİŞLER "EV ALMA KOMŞU AL."

ÖNEMLİ DEĞİL, BAŞKA TÜNEL KAZARIZ. KOMŞULUKTA FİŞEK DE BİZE DE DÜŞMEZ Mİ?

DALTONLAR, GÜNDÜZ NAMUSLU OLMAK İÇİN ÇABA HARCIYORLARDI
PARANIN ÜSTÜNÜ GERİ VER JAK!
PEKİ JO!

GECE İSE.
ÇABUK KAZ AVEREL!

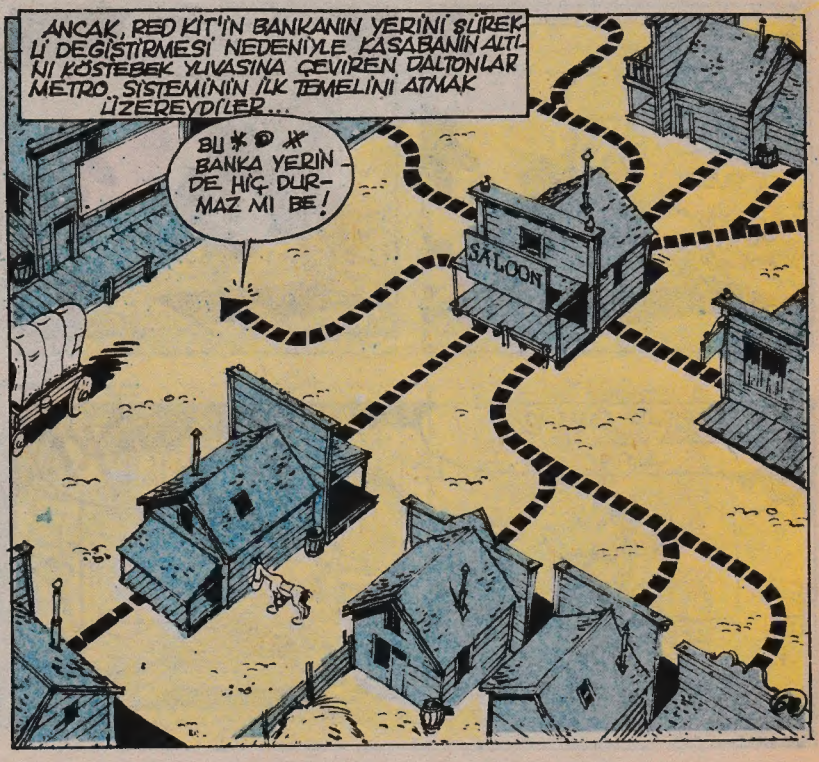
ANCAK, RED KİT'İN BANKANIN YERİNİ SÜREKLİ DEĞİŞTİRMESİ NEDENİYLE KASABANIN ALTINI KÖSTEBEK YUVASINA ÇEVİREN DALTONLAR METRO SİSTEMİNİN İLK TEMELİNİ ATMAK ÜZEREYDİLER...
BU *@* BANKA YERİNDE HİÇ DURMAZ MI BE!
SALOON

YETER ARTIK, KAZMAYACAĞIM İŞTE!
AVEREL HAKLI JO! RED KİT, HER GÜN BANKANIN YERİNİ DEĞİŞTİRİYOR ONU YAKALAYAMAYIZ...

HEY ÇOCUKLAR! SİZE İYİ BİR HABERİM VAR!..

ALTIN YÜKLÜ BİR POSTA ARABASI BUGÜN KASABAYA GELİYOR!
YUPPİ!

KAZMAYI BIRAKIP POSTA ARABASINA SALDIRALIM!
SALDIRALIM!

KABUL! AMA ÖNCE RED KİT'İ SAFDIŞI ETMELİ!

RED KİT BARA GELİNCE ONU DİPTEKİ ODAYA GÖNDERECEĞİM. SEN GİZLENİP ONU BAYILTACAKSIN!
ANLADIM GALİBA!

BUNU ANLAMAK İÇİN BİR DENEME YAPALIM
PEKİ!

HAZIR MISIN?
EVET!

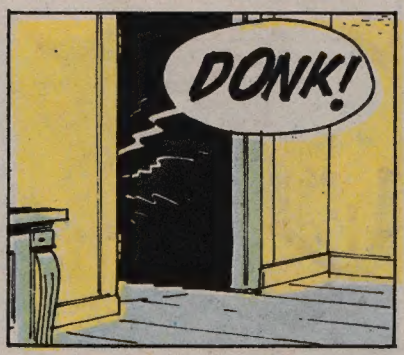
DONK!

NASIL JO, BEĞENDİN Mİ? CEVAP VERSENE?

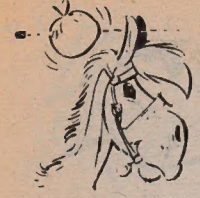

AZ SONRA..
GENE HER ZAMANKİ SAATİNDE GELDİN RED KİT!
SELÂM JO! METRO İŞİ NASIL GİDİYOR?

GİR DE GÖZLERİNLE GÖR!
?
UMARIM AVEREL HAZIRDIR.

GERÇEKTEN DE..

NASIL ANLAMIŞMIYIM, ANLAMAMIŞMIYIM?
YETER AVEREL, ANLAMIŞSIN!
HEDEF POSTA ARABASI!

TUZAĞA DÜŞTÜM... POSTA ARABASINA SALDIRACAKLAR!

ONLARI YAKALAMAM GEREK!

SİZE BENİ ÇAĞIRDI DİYORUM.
BU KASABANIN ATLARI DA HER ISLIK ÇALANA KOŞUYORLAR!

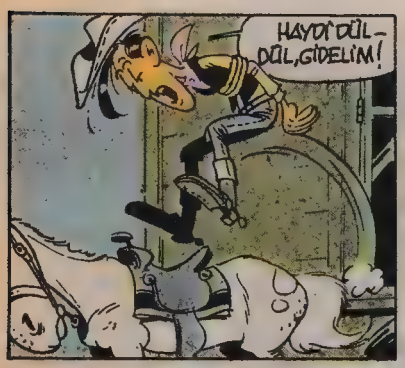
HAYDİ DÜL-DÜL, GİDELİM!

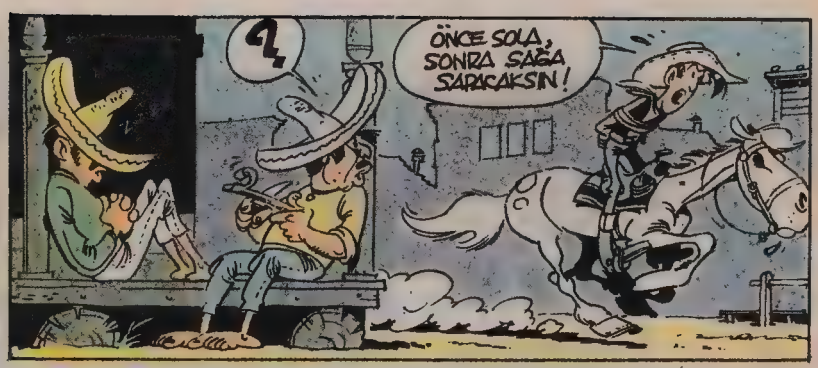
?
ÖNCE SOLA, SONRA SAĞA SARACAKSIN!

RED KİT ELLERİ BAĞLI AT KOŞTURUYORDU!
N'OLMUŞ YANİ? BEYAZ-DIR, NE YAPSA YERİDİR!

HAH, İŞTE!..

GEÇ KALDIK!..

?
HER ŞEYİMİZİ ALDILAR!
ALTIN DİŞİMİ BİLE SÖKTÜLER!
AĞIZ MIZIKAMI ÇALDILAR!

VE ALTINLARI DA TABİİ!
YEPYENİ MIZIKAYDI!

ZAPATA KASABASINA GİDİYORUZ!
AVEREL SANA SİVARİ MARŞINI ÇALMA DEDİM.

İŞTE GELDİK!

ZAPATA KASABASI
ÇÖLDEN ÖNCEKİ SON DURAK
YABANCI, BİZLER YAVAŞIZ, AMA KURŞUNLARIMIZ HIZLIDIR

BİZE NASIL DAVRANACAKLAR, MERAK EDİYORUM!

BEN DE!

BEN DE!

BEN DE!

AA! DALTONLAR BUNLAR, AFTAN YARARLANMIŞLAR!

BURAYA YERLEŞMEYE KARAR VERDİK.

SHERIFF'S OFFICE

BİZ DE SIKINTIDAN PATLIYORDUK!

GELİN BİZİMLE YEMEK YİYİN. KONUĞUMUZ OLUN!

YEMEĞE ÇAĞIRIYORSUNUZ DEMEK!

BİZE BAŞINIZDAN GEÇEN İLGİNÇ BİR ANINIZI ANLATIR MISINIZ?

ÇEK ELİNİ AVEREL!

SİZE TELGRAF, PATRON!

?

TELGRAF

AMERİKA BİRLEŞİK DEVLETLERİNDEKİ TÜM ŞERİFLERE: POSTA ARABALARINA SALDIRAN DALTONLAR, YENİDEN ARANIYORLAR. GÖRÜRSENİZ HEMEN YAKALAYIN.

HANIM ÇABUK SİLÂHIMI GETİR!

KLOPS!

ISSIZ GÖLLERDEN HEP KORKMUŞUMDUR!
ARTIK ISSIZ SAYILMAZ BİZ VARIZ!
POCORICO PUEBLO
ÇÖLÜ GEÇMEK İSTEYECEK-LERDİR!
ÇÖLÜ MÜ ?
SUYUMUZ BİTTİ. ATLAR ÇATLAYA-CAK!
ATLAR ÇATLAMAZ!
AZ SONRA
ATLAR ÇATLADI. YAYA KALDIK!
DAYANIN!
ÇÖLÜ GEÇERSEK BİZİ YAKALAYA-MAZLAR!
ÇOK SUSADIM!
BEN DE!
BEN AÇIM!
GOLD
GECEYİ BURA-DA GEÇİRELİM!
SABAHA KARŞI..
ZZZ..
GOLD
AYAĞA KALKIN BAKA-LIM!
www.cizgikitap.com
O DA NESİ?
GOLD

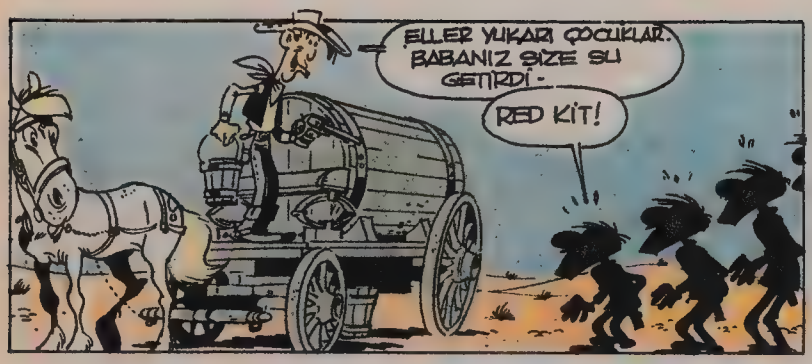
ELLER YUKARI ÇOCUKLAR. BABANIZ SİZE SU GETİRDİ.
RED KİT!

SU ARABASI!
TESLİM OLUYORUZ!
YAŞASIN!

HADİ İÇİN. SİZİ SONRA BAĞLARIM!

ELLER YUKARI, RED KİT!

BİR DAMLA SUYLA BİZİ YAKALAYACAĞINI MI SANDIN?
24

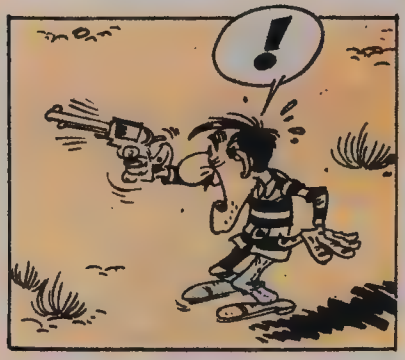
!

OLAMAZ! KURŞUNLAR ISLANMIŞ! ÇÖLDE SUSUZLUKTAN ÖLÜRKEN, KURŞUNLAR NASIL ISLANIR?

SUYA VE ATEŞE ASLA ALDANMA!
YİYECEK BİR ŞEYİN VAR MI ACABA?

SİZE DALTONLARI GERİ GETİRDİM!
SAĞOL RET KİT! BİR ONLAR EKSİKTİ, DİĞERLERİ ÇOKTAN GERİ DÖNDÜ ZATEN.

♪ BEN YALNIZ BİR KOVBOYUM ... ♪
İKİ METREDİR BOYUM ...

CAVALRY HEADQUARTERS
ALBAY SİZİ BEKLİYOR BAY RED KİT!
KIZILDERİLİLERİN SAVAŞ HAZIRLIĞI İÇİNDE OLDUĞUNU HABER ALDIM. SİZİ DE BUNUN İÇİN BURAYA KADAR YORDUM BAY RED KİT!
ÇİFTLİKLERE VE POSTA ARABALARINA SALDIRMAYA BAŞLADILAR!
APAÇİLERİ DURDURAMAZSAK BÜYÜK BİR SAVAŞ PATLAR...
SİZ APAÇİLERİ İYİ TANIRSINIZ. N'OLUR BİR GRUP SÜVARİYE ARAŞTIRMA İÇİN REHBERLİK YAPIN. SEVAPTIR.
GÜNAHLARIMIZDAN BAŞKA TÜRLÜ ARINAMAYIZ ZATEN!
SAĞOL RED KİT!
İŞTE EN SON BURADA GÖRÜLMÜŞLER!
ALKATRAZ CEZAEVİ YAKINLARINDA HA! ORADA POSTLARIM VAR!
GERÇEKTEN DE ALKATRAZ'DA
ONLARA İYİ GÖZ KULAK OL, RİNTİNTİN!
BU KÖPEK İÇİN GERİ ZEKÂLI DİYORLAR AMA İŞİNİ İYİ YAPIYOR!
BANA ONDAN SÖZETME!

SENİN KAFAN BOZULMUŞ!
DUYUNCA SENİN DE BOZULACAKTIR!

İNANMA BÖYLE PALAVRALARA!

, MÜDÜR, APAÇİLERİN BU YÖNE DOĞRU İLERLEDİKLERİNİ HABER ALMIŞ!

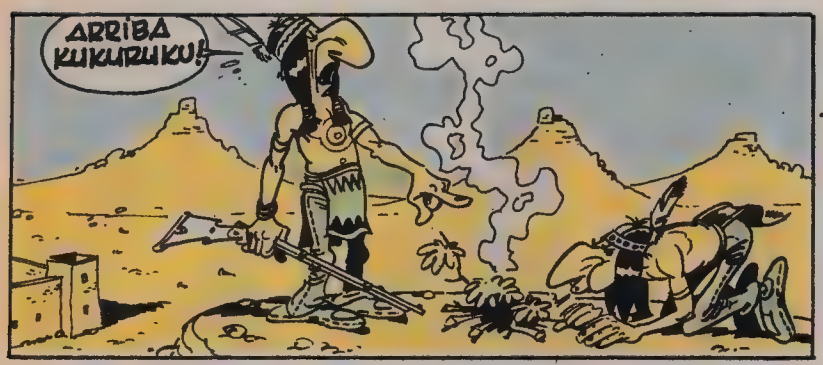
ARRİBA KUKURUKU!

BU İŞARETLER ÇOK GEÇMEDEN APAÇİ GÖZCÜSÜ TARAFINDAN GÖRÜLDÜ...

ARRİBA, KUKURUKO, POPOF!

ANCAK AYNI İŞARETLER CEZA EVİNDEN DE GÖRÜLMEKTEYDİ...
NE DEMEK OLUYOR BU?
ARRİBA KUKURUKU POPOF!..

NE DEMEK O?
APAÇİ DİLİNDEN ANLAMAM!

GÖRDÜNÜZ MÜ?
DUMAN İŞARETLERİ!
BUNLAR APAÇİ OLMALI!
APAÇİ NEDİR YENİR Mİ?

ŞU BİR GERÇEK Kİ, APAÇİLERİN AMACI BİZE SALDIRMAK! SUVARİ BİRLİĞİNE HABER YOLLAMAMIZ LAZIM. YARDIM GELENE KADAR CEZAEVİNİ SAVUNMAMIZ GEREK.
BİZ GİDEMEYİZ. MAHKUMLARA KİM GÖZKULAK OLACAK SONRA?
MAHKUMLARI DA GÖNDEREMEYİZ Kİ...

ŞUNU GÖNDERMEYE NE DERSİN?

RİNTİNTİN!

AMA BU HAYVAN!
BİR ŞEY DEN ANLAMAZ!
ÜSTELİK DE APTAL!
TEMBELİN TEKİ!
NEDEN BÖYLE BANA HAYRAN HAYRAN BAKIYORLAR ACABA?

ADADA! ADADA!..
ÇABUK OL BAĞIRMAYA BAŞLADILAR!
DAHA HIZLI YAZAMIYORUM!

AL BAKALIM CESUR KÖPEK! BUNU SUVARİ BİRLİĞİNE GÖTÜR!
NE İSTİYORLARLAR BENDEN! BEN Kİ İNSANLARIN EN SADIK DOSTUYUM. NEDEN BENİ HİÇ RAHAT BIRAKMAZLAR

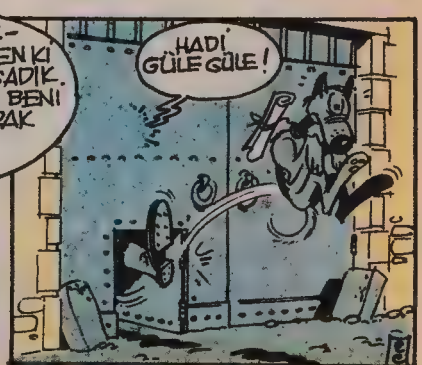
HADİ GÜLE GÜLE!

ADADA!
ADADA!

GELİYORLAR!...

MAHKUMLARA DA BİR TÜFEK VERİN!

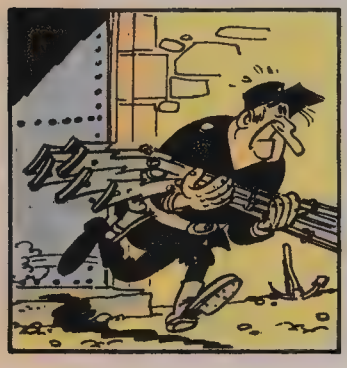

ALIN BUNLARLA KENDİNİZİ KORUYUN! EĞER APAÇİLER CEZAEVİNE GİRMEYİ BAŞARIRLARSA HEPİMİZİ ÖLDÜRÜRLER!
DAHA DÜN ANNEMİZİN

ÇOK GİZEL! APAÇİLERİN SALDIRISINDAN YARARLANIP KAÇABİLİRİZ!

AMA JO, BENİM KIRMAM GEREKEN Bİ SÜRÜ TAŞ VAR!

BELKİ DE ONLARI YANIMDA GÖTÜRÜP YOLDA KIRAR. DAHA SONRA DA POSTAYLA CEZAEVİNE GERİ GÖNDEREBİLİRİM!

SEN TAŞ DEĞİL, ANCAK KAFANI KIRARSIN. GERİ ZEKALI!
SAKİN OL JO!

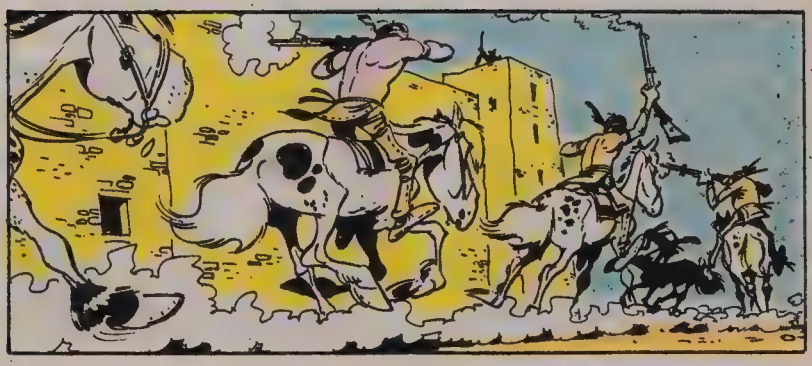

HERKES DUVARAA!..

UMARIM RİNTİNTİN GECİKMEZ!
O HAYVANA GÜVENİLMEZ!

NİTEKİM O SIRADA...
EĞER BİR TAVŞAN YAKALAYIP GÖTÜRÜRSEM CEZAEVİNDEKİLER ÇOK SEVİNİRLER HERHALDE...

DUR!

BU RİNTİNTİN! CEZAEVİNİN KÖPEĞİ. TANIDIĞIM EN SEVİMLİ VE EN APTAL KÖPEK!
TEPEDEN TIRNAĞA KULAKTAN KUYRUĞUNA KADAR TAM BİR GERİ ZEKALI!

ONA BİR MERHABA DİYELİM!

BİR HIRSIZ GELİYOR! TAVŞANIMI ÇALACAK!

LİZAT PAPİNİ DE EL SIKIŞALIM RİNTİNTİN!
GRRR!

BOYNUNDA BİR MESAJ VAR BUNUN!

ANLADIM! BOYNUMDAKİ KAĞIDI ALMAK İSTİYOR...

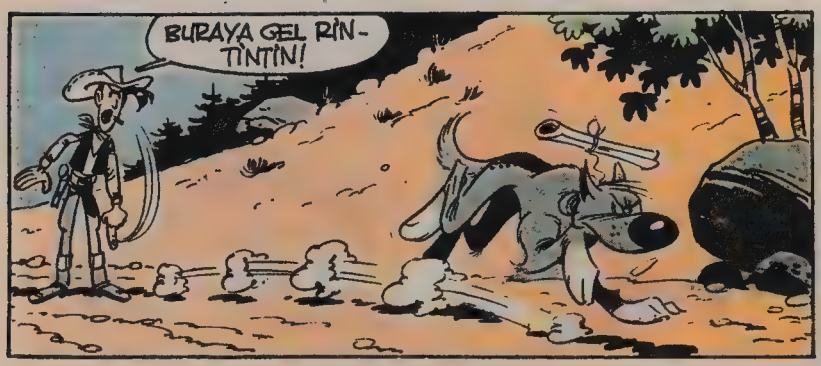
BURAYA GEL RİNTİNTİN!

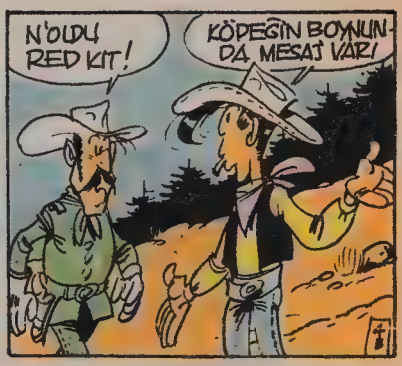
N'OLDU RED KIT!
KÖPEĞİN BOYNUNDA MESAJ VAR!

BELKİ DE YARDIM ÇAĞIRISIDIR!
SANIRIM!

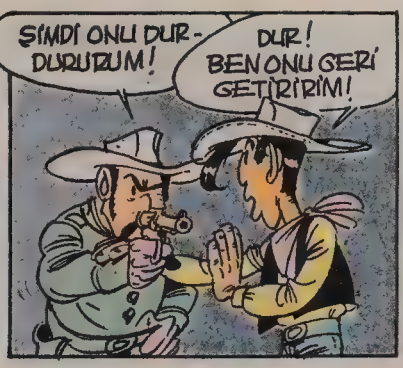
ŞİMDİ ONU DURDURURUM!
DUR! BEN ONU GERİ GETİRİRİM!

GEL, KEMİĞİNİ AL, RİNTİNTİN!
Morris & Goscinny

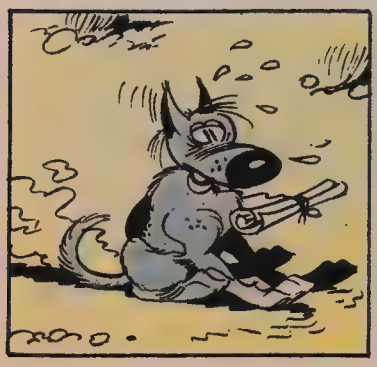

APAÇİLER CEZAEVİNE SALDIRMIŞLAR!

GİDELİM!
YA BENİM KEMİĞİM NE OLACAK?

DAHA FAZLA DAYANAMAYACAĞIZ - EĞER SÜVARİ BİRLİĞİ ZAMANIN DA YETİŞMEZSE İŞİMİZ BİTİK!
DİNAMİT, BADABOUM YAPTI!
BADABOUM!
OH! OH! BADABOUM!
DUVARDA DELİK AÇTILAR!..
EYVAH! İÇERİ GİRECEKLER!..
DELİK AÇMIŞLAR!
GÜZEL! DIŞARI ÇIKABİLECEĞİZ!
TARATARATARATARATARRRAAAA!..
SÜVARİLER!
DIBIDIK DIBIDIKLAR!
İŞTE ORADALAR!
İLERİİ!

CEZAEVİNE HOŞ GELDİNİZ!
RİNTİNTİN HAYATIMIZI SANA BORÇLUYUZ!
BİZİ KURTARDIN!
SEN BİR KAHRAMANSIN!
BOYNUMA ASTIKLARI MESAJI ÇALDIRMAMA REK BOZULMADILAR. FAZLA ÖNEMLİ DEĞİLMİŞ GALİBA...
TUTUKLULARA DAĞITTIĞIMIZ TÜFEKLERİ GERİ ALIN!
PEKİ ŞEF!
AZ SONRA...
ŞEF! TÜFEKLERDEN BİRKAÇ EKSİK!
NASIL OLUR?
ALTMIŞBİR TÜFEK DAĞITMIŞTIM. DÖRDÜ EKSİK!
ŞEF! ALTMIŞ BİR TUTUKLU VARDI. DÖRDÜ EKSİK!
NE TESADÜF! ÖYLEYSE, HESAP DOĞRU!

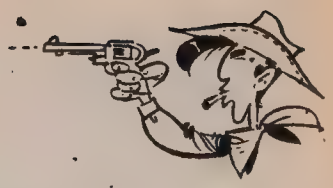

BİR BU EKSİKTİ, GİDİP BAKALIM! KİMMİŞ BU DÖRT TUTUKLU!
GALİBA BEN BİLİYORUM.

ÖMRÜM BU DALTONLARIN PEŞİNDEN KOŞMAKLA GEÇECEK SANIRIM.

AZ SONRA...
HAKLIYMIŞSIN RED KİT, DALTONLAR KAÇMIŞ!
SİZE DEMEMİŞ MİYDİM?

ÖNCE APAÇİLER, SONRA DALTONLAR...
BEN ALIŞTIM. GİDİP ŞUNLARI BULAYIM.

GECE VAKTİ GİTMEK TEHLİKELİ OLUR, RED KİT. ÇEVRE APAÇİLERLE DOLU.

KİMBİLİR BELKİ DE APAÇİLER, BİRİYİLİK YAPAR DA BİZİ BU DALTONLARDAN KURTARIR.

BU SIRADA...

ADAMLAR KİBARLIK EDİP BİZE SİLAH BİLE VERDİLER.

NE VAR, NİÇİN GÜLÜYORSUNUZ? BANA DA SÖYLEYİN!
Hİ, Hİ, Hİ!.. HO! HO! HO!

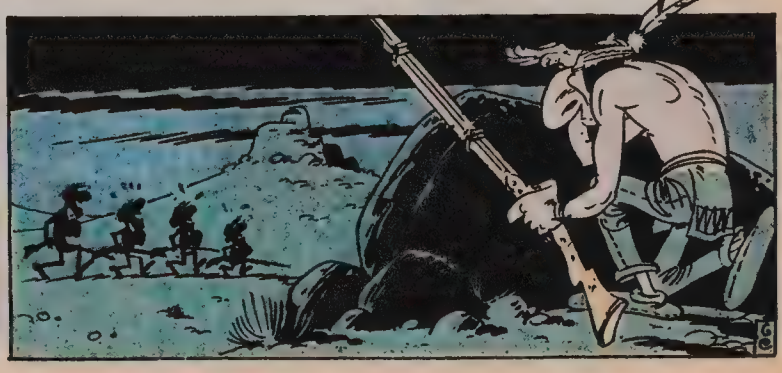

OHOUHUOHOUU!..
BU BİR KURT SESİ! YAŞASIN! ONU HEMEN VURUP.. DİŞİRELİM VE KENDİNİZE GÜZEL BİR ZİYAFET ÇEKELİM.
OHOU OHOU OHOUU!..
OOHOUU!
ÇOK GÜZEL! HER YAN KURT DOLU. BUNLAR BİZE BİR HAFTA YETER!
OHOO OHUOOO!
OHOU OHOO!
BANG!
ŞİMDİKİ KURTLARIN SİLÂHI DA VAR!
ŞURAYA BAKIN!
BİR DAKİKA BAKAR MISINIZ? BU-RALARDA KURT FALAN GÖRDÜ-MÜ?
KAPA ÇENENİ!
SİLÂHLARI ATIN! DİREN-MEK BOŞUNA!

ONU KIZDIRACAK NE SÖYLEDİM BEN ŞİMDİ?
KAPA ÇENENİ AVEREL! KES ARTIK!

ADADA! ADADA!..

SOĞUK GECENİN ARDINDAN, GÜNEŞ YENİDEN DOĞUP ORTALIĞI ISITMAYA BAŞLIYORDU...

SABAH OLMUŞ... KALKIP ŞU DALTONLARI ARAMAYA KOYULMALI!

RİNTİNTİN, GERİ DÖN! GİT KULÜBENDE OTUR! SENİ İSTEMİYORUM!
ANLADIM CANIM, GELİYORUM İŞTE!

DALTONLAR BURADAN GEÇMİŞLER... AYAKLARINA BAĞLI PRANGALARIN İZİNDEN BELLİ!

BURNUMUN KOKU ALMASI NE GÜZEL.
ŞUNA DA BAK..
SNIF SNIF..

NALSIZ AT VE ÇARIK İZLERİ... APAÇİLER, DALTONLARI YAKALAMIŞLAR ANLAŞILAN!

İÇGÜDÜM VE KOKU ALMA YETENEĞİM SAYESİNDE ONLARI BURAYA GETİRDİM!
SANA BİR ÇİFTE ATARIM, BİR DE YER ATAR!
İZLER TEPELERE DOĞRU GİDİYOR... ŞİMDİLİK YAPACAK BİR ŞEY YOK...

CEZAEVİNE GERİ DÖNÜYORUZ, DÜLDÜL!..

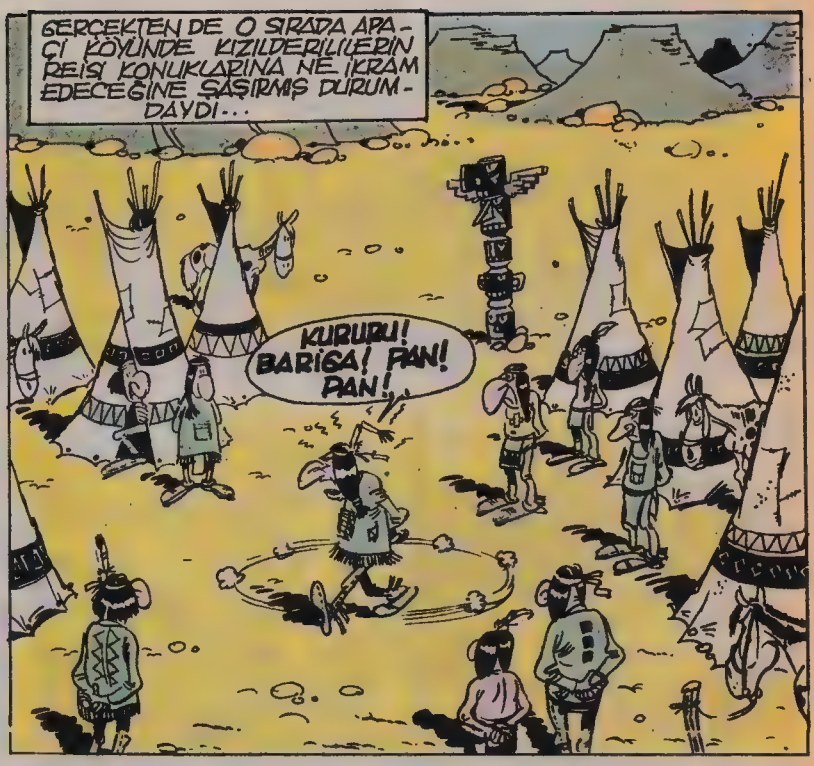
GERÇEKTEN DE O SIRADA APAÇI KÖYÜNDE KIZILDERİLİLERİN REİSİ KONUKLARINA NE İKRAM EDECEĞİNE ŞAŞIRMIŞ DURUMDAYDI...
KURURU! BARİGA! PAN! PAN!

UMARIM BU ARAYA APAÇİLER DALTONLARA KONUKSEVER DAVRANIRLAR!
HEY.. BENİ YALNIZ BIRAKMAYIN.

OGA! POTO! POTOS!
NE POTO POTOS!

VIYK!..

GANDİ...GANDİ.. DA.. DANDİ..!
BİZİ KESECEKLER!
YOK CANIM! NİYE KESSİNLER. BİZİM ETİMİZ YENMEZ Kİ!..

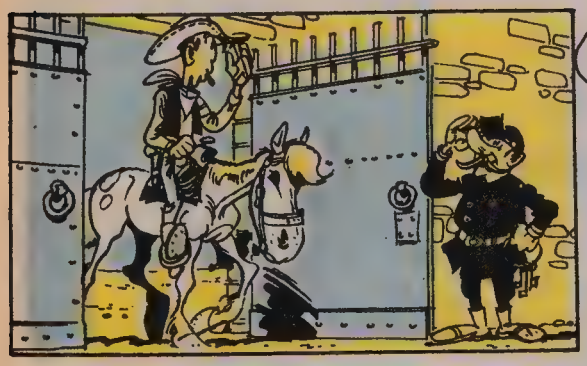

APAÇİLER, DALTONLARI YAKALAYIP GÖTÜRMÜŞLER... KİM BİLİR NE YAPARLAR ZAVALLILARA...
KİM ZAVALLI? APAÇİLER Mİ, DALTONLAR MI?

BU SIRADA...
BIRAKIN BEN KONUŞAYIM. BU KONUŞMA YETENEĞİMİLE ONLARI HEMEN KENDİME HAYRAN BIRAKIRIM...
KONUŞ BAKALIM!
EVET KONUŞ!
KONUŞ JO?

EY BÜYÜK ŞEF! APAÇİLERLE BİZ KARDEŞİZ! SOLUKYÜZLÜLERİN TOPRAKLARINDA BİZLERE DE APAÇİLERE DAVRANDIKLARI GİBİ DAVRANIRLAR.

EĞER DALTONLAR VE APAÇİLER ELELE VERİRSE, BEYAZLARA KAN KUSTURURLAR!

DALTONLARIN REİSİ SİZE SÖZ VERİYOR!

BRAVO JO!
HARİKAYDIN JO!
SEN BİR DAHİSİN JO!
ASIL ELİM KOLUM BAĞLI OLMASAYDI SİZ BENİ GÖTÜRECEKTİNİZ.

ZOMBA, LAPADA!

AZ SONRA...
İLK GÜLENİN AĞZINI BURNUNU DAĞITIRIM!

RUMBADA RUMBA-DA!
GALİBA YOLUN SONUNA GEL-DİK ÇOCUK-LAR!
EN ÇOK NAMUSLU VE TEMİZ BİR İSİM BI-RAKAMADIĞIMA YANA-RIM!
ÖBÜR TARAFA GÖN-DERMEDEN ÖNCE TEMİZLİYORLAR YA...
GÖNDERMEDEN ÖNCE İYİCE BİR DOYURSALAR. BOŞ MİDEYLE GİTMEK İSTE-MEM...
?
HA-HAAPŞUU!..
BRRAOOOUUUMM!
?!
BİR BU EKSİKTİ! ŞİMDİ DE YAĞMUR BAŞLADI. BU GÜN TERS TARAFIMDAN KALK-TIM HERHALDE...
BALOUGA!
?

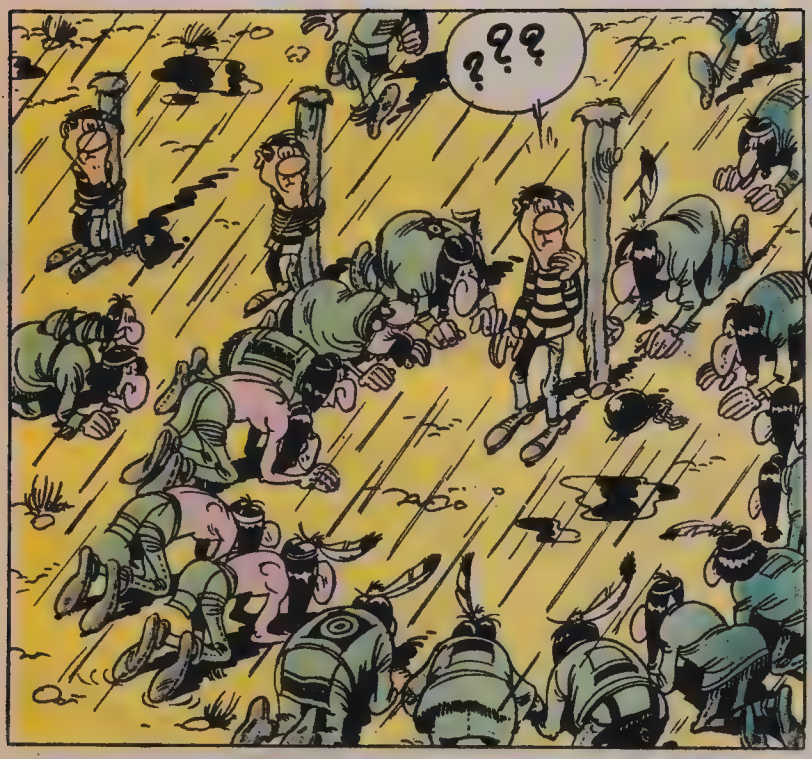
???

NE OLDU BUNLARA BE? NE İSTİYORLAR BENDEN?

AAAAAAAA

HEY AVEREL! BİZİ DE GÖR!

AH! SİZİ UNUTMUŞTUM! HEMEN ÇÖZDÜREYİM!

SENİN SİHİRBAZ OLDUĞUNU SANDILAR! HAPSİ- RİNCA YAĞMUR YAĞDIRABİLECEĞİNE İNANIYOR- LAR, YAĞMUR YAĞMASI İYİ BİR RASTLANTI OLDU!..

RASTLANTIYMIŞ! SANA HAPSİ- RİNCA YAĞMUR YAĞDIRAMIYACAĞI MI KİM SÖYLEDİ? ZATEN NE ZA- MAN İYİ BİR ŞEY YAPTIM DA SİZE YARANABİLDİM Kİ?

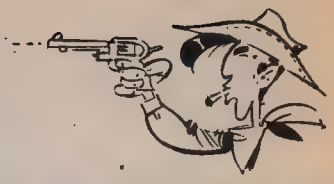

DALTONLARIN YAKALANDIĞI BÖLGEDE UFAK BİR ARAŞTIRMA YAPMAK İSTİYORUM!
DİKKATLİ OL!

RİNTİNTİN! DEFOL GİT PEŞİMDEN! BIKTIM SENDEN!
HAYRET! BENSİZ HELÂYA BİLE GİTMİYOR!

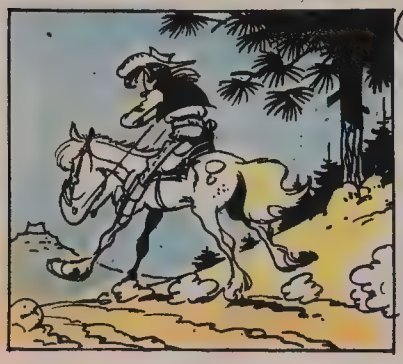

İŞTE BURASI!

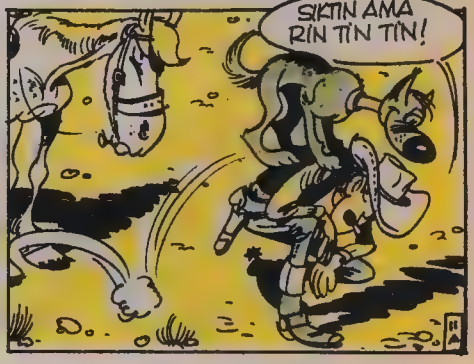
SIKTIN AMA RİN TİN TİN!

GİT GETİR ŞUNU!

SEN TAŞI BULANA KADAR BEN DE BURALARI KOLAYCA KOLAÇAN EDEBİLİRİM.

GERÇEKTEN... DUR BAKALIM... BEN BURAYA NE YAPMAYA GELMİŞTİM ACABA?

BİR ŞEY ARAMAK İÇİNDİ AMA NEYDİ?

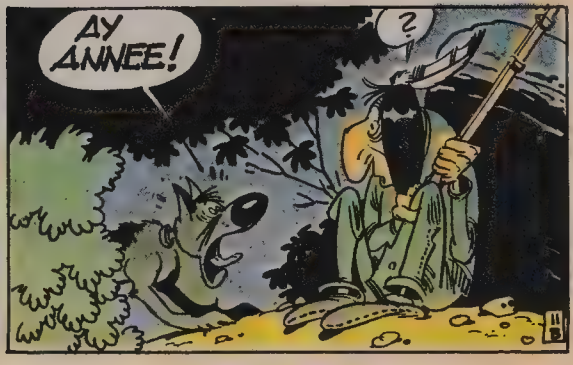
AY ANNEE!
?

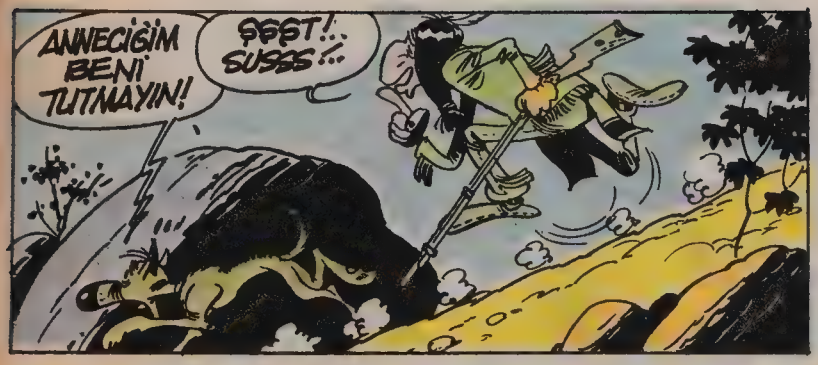
ANNECİĞİM BENİ TUTMAYIN!
ŞŞŞT!.. SUSSS!..

BU DA NE-Sİ?

PAN!

?!

HADİ BAKALIM, DÜŞ ÖNÜME!
ADAM BENİMLE KOŞMACA OYNAMAK İSTİYORDU, NEDEN EN-GEL OLDU BU KOYBOY, ANLAMADIM!

HEY! ŞURAYA BAKIN! RED KİT BİRİNİ YA-KALAMIŞ!..

ARAÇİLER NER-DE, SÖYLE BAKA-LIM!
UGH!
BOŞUNA UĞRAŞMA! DİLİMİZDEN TEK KELİ-ME BİLE BİLMİYOR!
GALİBA... AMA BİR FİKRİM VAR!

VİSKİNİZE SU ALIR MIYDINIZ?
ÇOK MERSİ! SEK OLSUN!

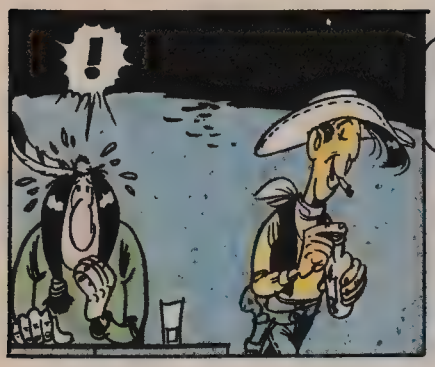
!

ÇOK İYİ! MADEM BİZİ ANLIYORSUN, ÖYLEYSE BENİ İYİ DİNLE! TEK İSTEDİĞİM GERİ DÖNÜP, ŞEFİNE KENDİSİYLE GÖRÜŞMEK İSTEDİĞİMİ SÖYLEMEN!

SONRA DA BANA CEVABINI GETİRMEN!
YANİ ŞİMDİ SERBEST MİYİM?

EVET!
SOLUKYÜZLÜNÜN SÖYLEDİKLERİNİ TÜMÜYLE ANLADIM. DEDİKLERİNİ YAPACAĞIM!

YALNIZ ÖNCE BİRAZ DAHA VİSKİ RİCA EDEBİLİR MİYİM?

HOŞÇAKAL RED KİT! HERŞEY İÇİN TEŞEKKÜRLER!
GÜLE GÜLE... UMARIM GÜVENİM BOŞA ÇIKMAZ!

ONU BİR DAHA GÖRECEĞİMİZİ SANMAM!
BELLİ OLMAZ!.. HER FIRSATI KULLANMAMIZ GEREK!

APAÇİ KÖYLÜNDE İSE-
EN ÇOK ŞU GÜLLELERDEN KURTULDUĞUMA SEVİNİYORUM!
APTALLAR! AVERELL'İN GÜLLESİNİ TOTEMİN ÜSTÜNE KOYUP TAPINMIYORLAR MI, BAYILIYORUM...
İYİ AMA...

..BU VAHŞİLERİ EĞİTİP BANKA SOYGUNU NASIL YAPILIR GÖSTERMELİYİZ.. HA, HA, HA!...

HAKKIMDA BÖYLE SÖZ EDİLMESİNDEN HİÇ HOŞLANMAM!
?!
?!
?!

DURUN! DIŞARIDA BİR SEYLER OLUYOR!

?
?

RED KİT... KUKURİKO... PUMPUM... CUF!..

NE OLUYOR, BURADA?

RED KİT ADINDA BİR SOLUK YÜZ GELİP ŞEFİMİZLE KONUŞMAK İSTİYOR.
OLAMAZ!

BALGİBİ OLUR! GELECEĞİ VARSA, GÖRECEĞİ DE VAR. ONA UNUTAMAYACAĞI BİR DERS VERECEĞİZ.

TAKA, TUKA GÜM!
BEYAZ SİHİRBAZ GELSİN! İHTİYAR HEYE Tİ TOPLANIP KARAR VERECEK!

İKİ SAAT SÜREN SESSİZLİKTEN SONRA...

TAMAM!

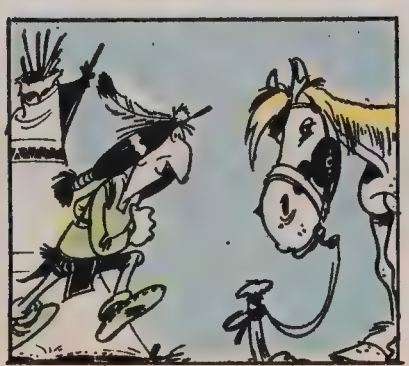

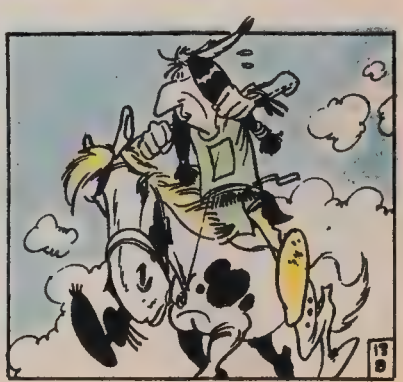

NEYE KARAR VERDİNİZ SÖYLESENE?
BİZ İHTİYAR HEYETİ OLARAK RED KİT KARDEŞİMİZİN GELMESİNE RAZIYIZ!
DUR JO!
SAKİN OL JO!
MANİTU AŞKINA! TUTMAYIN BENİ!
AZ SONRA...
!
BİR APAÇİ DÖRT NALA BU YANA GELİYOR!
DEMEK SÖZÜNÜ TUTTU!
KAPIYI AÇIN!..
MERHABA APAÇİ KARDEŞ!
APAÇİ ŞEFİ SİLÂH-SIZ BİR ELÇİNİN GELİP GÖRÜŞMESİNE İZİN VERDİ. MERAKLANMAYIN ELÇİYE ZEVAL OLMAYACAKTIR!
GİDİYORUM!
SİLÂHSIZ GİTMENİZ TEHLİ-KELİ OLMAZ MI BAY RED KİT?
UMARIM APAÇİLERİ BARIŞA RAZI ETMEYİ VE DALTONLARI GERİ VERMEYE İKNA EDEBİLİ-RİM.

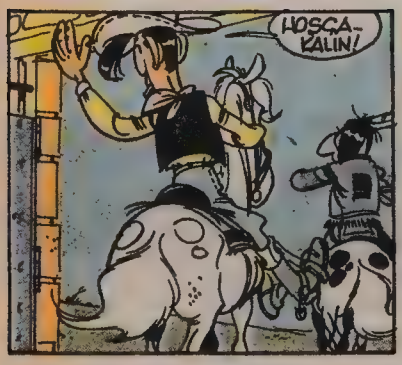
HOŞÇA-
KALIN!

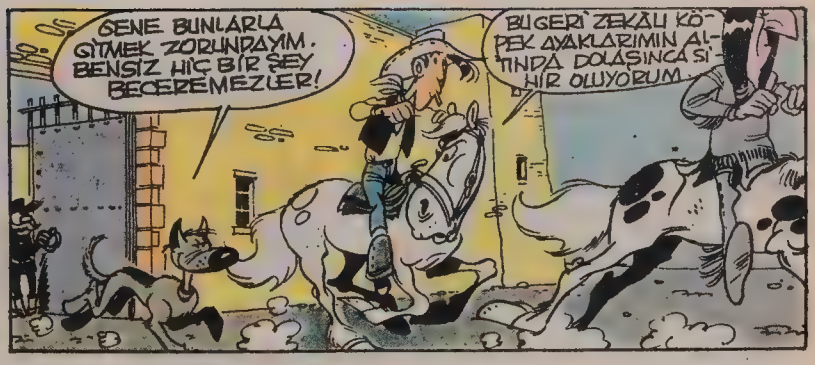
GENE BUNLARLA GİTMEK ZORUNDAYIM. BENSİZ HİÇ BİR ŞEY BECEREMEZLER!
BU GERİ ZEKÂLI KÖPEK AYAKLARIMIN ALTINDA DOLAŞINCA SİNİR OLUYORUM.

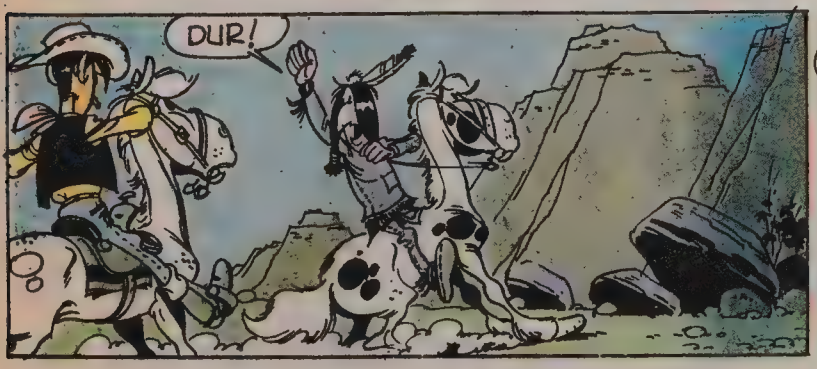
DUR!

GÖZLERİNİZİ BAĞLAYACAĞIM SOLUK YÜZLÜ KÖYE ÖYLE GİDECEKSİNİZ...
14 B

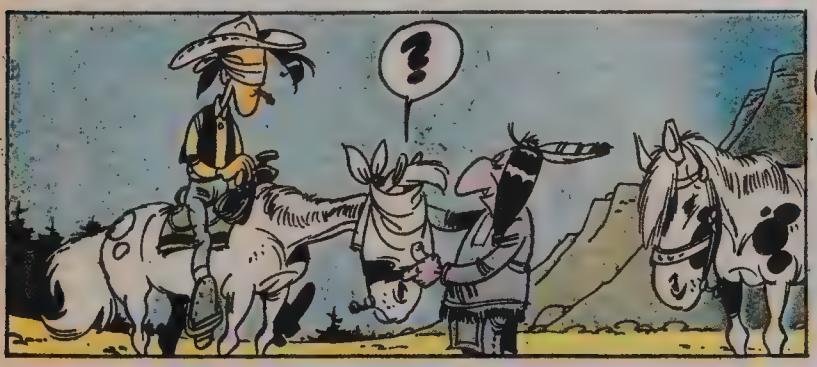
?

MIZIKÇILAR N'OLACAK! KENDİLERİ KÖREBE OYNAYACAKLAR! BENİ OYNATMIYORLAR!..

AZ SONRA:
GÖZLERİNİ ÇÖZEBİLİRSİN SOLUKYÜZLÜ GELDİK!
14 C

GEL SOLUKYÜZLÜ! ŞEF SENİ ÇADIRINDA BEKLİYOR!
DALTONLARIN PRANGALARI ONLARI ÖLDÜRDÜLER Mİ ACABA?
TOPLUMA PEK YARARLI SAYILMAZLARDI, AMA GENE DE İÇİM BİR TUHAF OLDU!
İŞTE ŞEF'İN ÇADIRI! BEN DE GELİP SİZE TERCÜMANLIK YAPACAĞIM!
MERHABA RED KIT! GENE KARŞILAŞTIK!
EVET!
NE HABER?
UGH!
BU BİZİM YENİ BÜYÜCÜMÜZ! KENDİSİ BİR HAPŞIRIŞTA YAĞMUR YAĞDIRABİLİYOR.
HEM DE NASIL!
PASTA, FAŞULYA!
BÜYÜK ŞEF, FASULYANIN FAYDALARINI BIRAKIP SOLUK YÜZLÜNÜN GELİŞ NEDENİNİ ANLATMASINI İSTİYOR.
WAŞİNGTON'DAKİ BÜYÜK BEYAZ ÇAYIRDA OTURAN BEYAZLARIN REİSİ, APAÇİLERİN REİSİYLE BARIŞ YAPMAK İÇİN BENİ GÖNDERDİ...
www.cizgikitap.com

EĞER APAÇİLER BARIŞ YAPMAYA YANAŞIRSA AV BÖLGELERİNE DOKUNULMAYACAĞINA SÖZ VERİYORUM. AMA SAVAŞTA ISRAR EDERLERSE, BEYAZLAR ONLARI MAHVEDERLER! BEYAZLARIN SAYISI ÇAYIRDAKİ OTLARDAN FAZLA!
AYRICA BÜYÜK ŞEF'TEN, BU PÖRT KÖTÜ BEYAZI GERİ VERMESİNİ İSTİYORUM... ONLARIN YERİ CEZAEVİ, ORAYA DÖNMELİLER!

YAKALAYIN ONU! ASIN, KESİN! GEBERTİN!
KES SESİNİ!
KES SESİNİ KARDEŞİM!
BU APTAL BENİ KALPTEN GÖTÜRECEK!

BÜYÜK ŞEF YUTKUNDU. BİR ŞEY SÖYLEYECEK!
KUKURİKU..!. ÇAM, ÇAM, ÇAT!
BÜYÜK ŞEF BEYAZLARIN ÖNERİSİNİ REDDEDİYOR. SAVAŞI KAZANACAĞINDAN EMİN!

SOLUKYÜZLÜLERE GELİNCE... ÜÇÜNÜ GERİ ALABİLİRLER. AMA BÜYÜKÜ BİZİMLE KALACAK!
ÇOK MERSİ, ŞEF!
BİZİM İÇİN BİR ŞEYLER YAPSANA APTAL!
BİZİ ELEGÜNE KARŞI YAPAYALNIZ BIRAKAMAZSIN AVEREL!
SENİ GEBERTMEYİM DE KİMİ GEBERTEYİM?

HIMM! ŞEY... PEKÂLÂ... ŞEFE SÖYLE, KARDEŞLERİM DE KALSIN...

SKRAM!

BÜYÜK ŞEF GÖRÜŞME BİTTİ DİYOR!

BÜYÜK ŞEF, PİŞMAN OLACAK! APAÇİLER KÖTÜ RUHLARIN ŞERRİNDEN KURTULAMAYACAKLAR!

ELİNİ KOLUNU SALLAYA, SALLAYA GİTMESİNE NASIL İZİN VERİRSİNİZ?

KÜT!

YUPİ!

KARDEŞLERİNE SÖYLE, ELÇİYE ZEVAL OLMAZ DİYOR, BÜYÜK ŞEF!

HEY JO! KENDİNE GEL! ŞEF DEDİKİ ALÇIYA ZAM GELMEMİŞ!

GENE BENİ OYUNA ALMADI ALÇAKLAR!

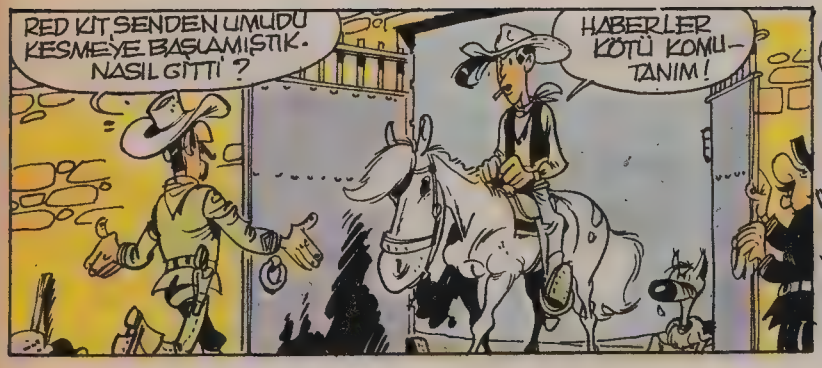
RED KIT SENDEN UMUDU KESMEYE BAŞLAMIŞTIK. NASIL GİTTİ ?
HABERLER KÖTÜ KOMUTANIM!

APAÇİLER VE DALTONLAR BİRLEŞMİŞLER ! BUNDAN DAHA KÖTÜSÜ OLAMAZDI.

ELİMİZ KOLUMUZ BAĞLI ! OTURUP BEKLEMEKTEN BAŞKA ŞANSIMIZ YOK!

O SIRADA APAÇİ KÖYÜNDE ...
APAÇİLERİ SİLÂHLANDIRIP KASABADAKİ BANKAYA SALDIRALIM ! ONLARLA BİRLİKTE OLUNCA BİZE KİMSE KARŞI KOYAMAZ!
SEN BİR HARİKASIN JO!..
HEM DE DAH!!
17 A

BİZİM DEDİĞİMİZE KELİMESİ KELİMESİNE UYACAKLAR. AVERELL'İN BÜYÜCÜ OLDUĞUNA İNANIYORLAR. BUNDAN YARARLANMALIYIZ!
BANA GÜVENEBİLİRSİNİZ GÇOCUKLAR. LİGH!

GİDİP ŞEFE TASARIMIZI ANLATALIM!
BEN DE ÇEVİRMENİ GETİREYİM!

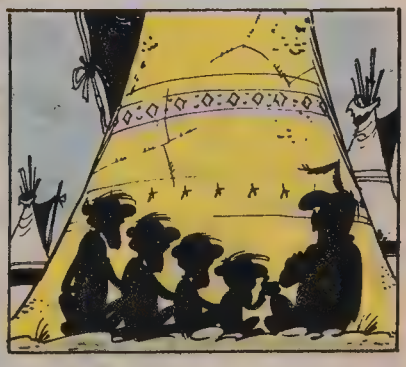

AZ SONRA, MEKSİKA SINIRINA YAKIN BİR YERDE ÖĞLE ÜZERİ...

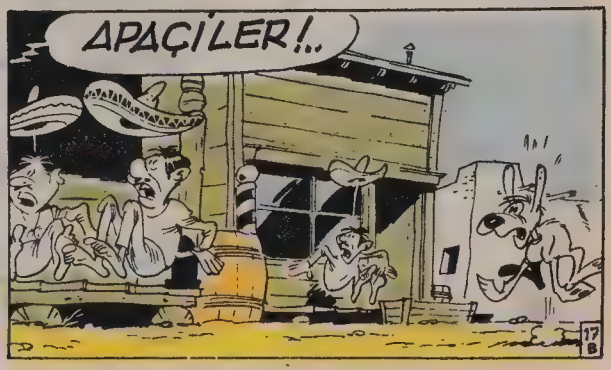
APAÇİLER!..
17 B

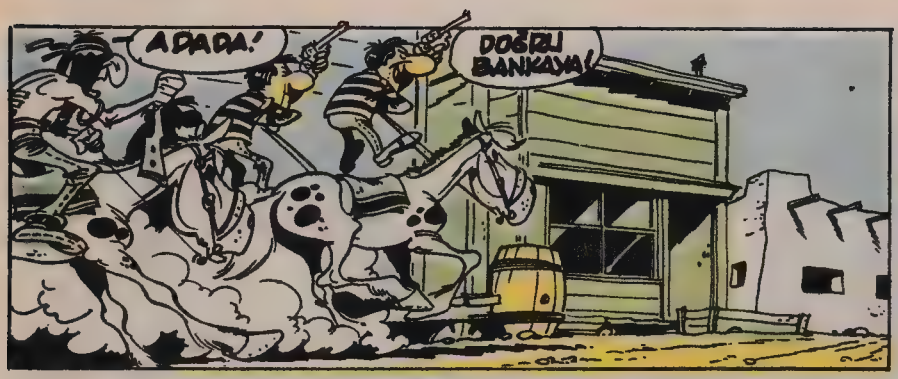
ADADA!
DOĞRU BANKAYA!

EĞER KAFA DERİNİN YÜZÜLMESİNİ İSTEMİYORSAN PARALARI VER!

HADİ, HEMEN KAÇALIM!

NO HAYDUTOS! DALTONOS!
AMİGOS, HAYDUTOS!

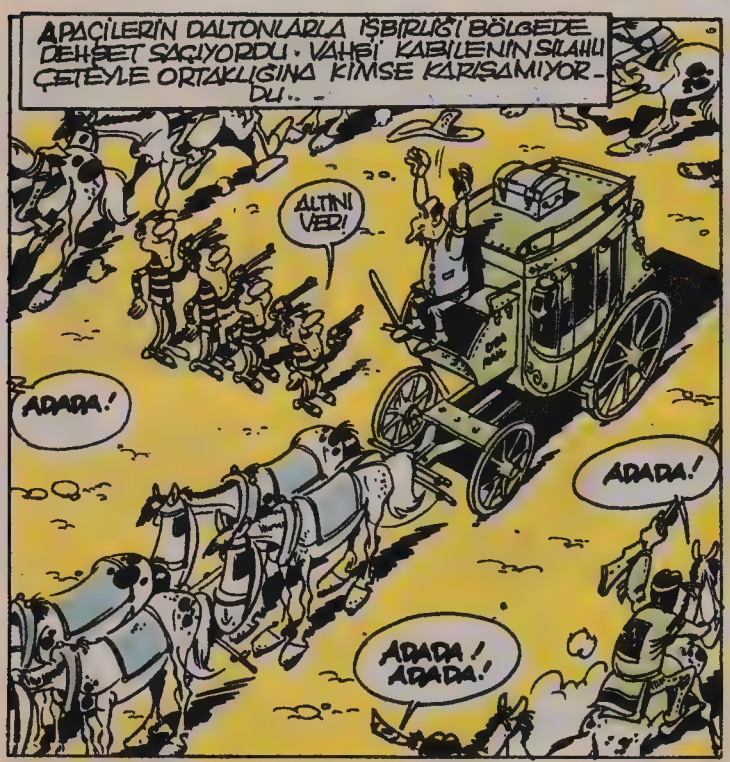
APAÇİLERİN DALTONLARLA İŞBİRLİĞİ BÖLGEDE DEHŞET SAÇIYORDU. VAHŞİ KABİLENİN SİLAHLI ÇETEYLE ORTAKLIĞINA KİMSE KARIŞAMIYORDU...
ALTINI VER!
ADADA!
ADADA!
ADADA! ADADA!

FAFROS, FISSA, FISSA!
ADADA!
KASADAKİ PARALARI İSTİYOR!

ADADA! ADADA!
PARAYI VER!
YUMURTALARLA TAVUKLARI DA!

İYİ İŞ BAŞARDIK COCUKLAR!

İŞİN İYİ TARAFI BUNLARI APAÇİLERLE PAYLAŞMAMIZ GEREKMİYOR.

RED KİT'İN YÜZÜNÜ MERAK EDİYORUM DOĞRUSU!

GERÇEKTEN CEZAEVİNDE!

APAÇİLERE SALDIRMAKTAN BAŞKA ÇAREMİZ YOK RED KİT!

OLMAZ!

BİZ BURADA BARIŞI SAĞLAMAKLA GÖREVLİYİZ. KIZILDERİLİLERİN REİSİNİ GÖRÜP BİR KEZ DAHA İKNA ETMEYE ÇALIŞMALIYIM. ANCAK BUNUN İÇİN KÖYE GİTMEM GEREK. AMA YOLU NASIL BULACAĞIM? DÜLDÜL'ÜN DE BENİM GİBİ GÖZLERİNİ BAĞLADILAR.

NE YAPMALI?

YOL GÖSTEREN BİRİ OLMAZSA BULAMAZSIN!

RİN, TİN, TİN! ONUN GÖZLERİ BAĞLI DEĞİLDİ.

AMA BU KÖPEK AYI İLE DAYULU BİLE BİRBİRİNDEN AYIRAMAZ!

RİNTİNTİN! BİZİ KÖYE ANCAK SEN GÖTÜREBİLİRSİN!

HIMM!

BENİ ANLAMAYA ÇALIŞ, RİNTİNTİN!

BEN DE OYNAMAK İSTERİM, AMA NE?

GERİ ZEKALI SEN DE!

NE O? OYNAMAK TAN VAZ GEÇTİ!

MADEM BURDA BENİMLE KİMSE OYNAMAK İSTEMİYOR. BEN DE KÖREBE OYNAYAN TÜYLÜ İNSANLARIN YANINA GİDERİM.

?

HAYDİ DÜLDÜL! BAKARSIN YARARI OLUR! PEŞİNE DÜŞELİM!

SANKİ GÖSTERİYE ÇIKMIŞ GİBİ HAVA ATIYOR.
BOŞUNA PEŞİMDEN GELMEYİN. ARRETMEM ASLA SENİ!

?

BRAVO RİNTİNTİN! BENİ TAM APAÇİ KÖYÜNÜN ORTASINA GETİRDİN!
BIRAKIN PEŞİMİ ARTIK MUHİTİME GELDİK!

PAN
HEY! ÇEVİRMEN, BURAYA GEL, SÖYLEDİKLERİMİ ÇEVİR.

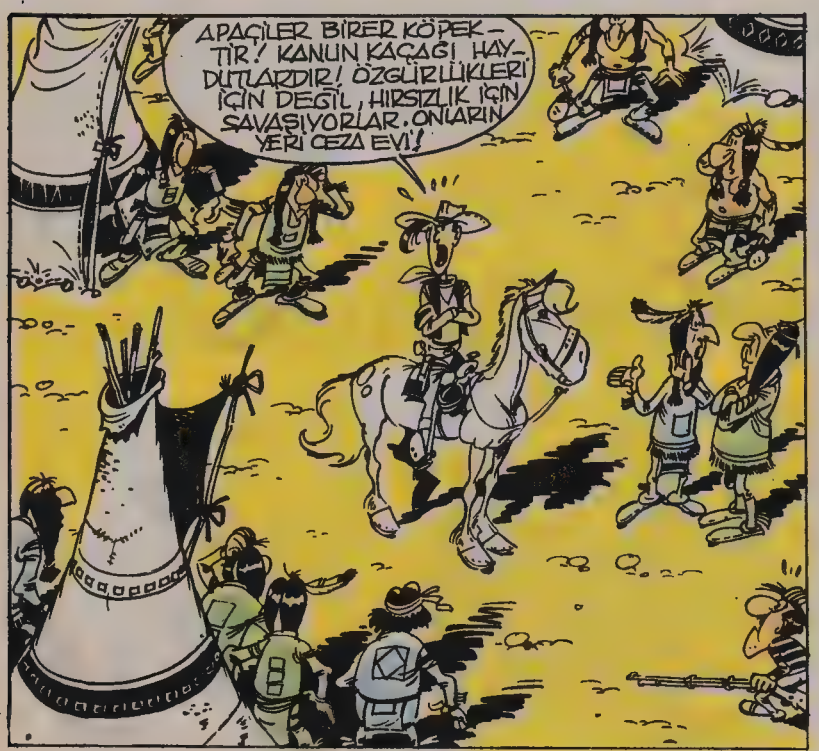
APAÇİLER BİRER KÖPEKTİR! KANUN KAÇAĞI HAYDUTLARDIR! ÖZGÜRLÜKLERİ İÇİN DEĞİL, HIRSIZLIK İÇİN SAVAŞIYORLAR. ONLARIN YERİ CEZA EVİ!

APAÇOS, POVİTOS, LİKELELE, ZILGITE, YEDİKTE...

HAYDİ ÇOCUKLAR! BU KEZ KİMSE BİZE ENGEL OLAMAZ. RED KİT'İN İŞİNİ BİTİRELİM!

HEY! N'OLUYOR?

BÜYÜK REİS, BU HAYDUTLARIN KÖLESİ OLUP ÇIKTIN! SENİ KULLANDILAR!

ONLAR ZENGİN OLURKEN, SEN HAVA ALDIN!
ASIL SEN ŞİMDİ HAVA ALACAKSIN!

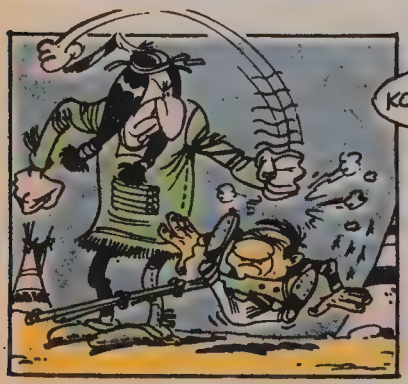

BONGOBONGO BEBOP PLOPPLOP!
BÜYÜK ŞEF DİYOR Kİ, KONUŞ KARTAL YÜREKLİ ADAM, KONUŞ!

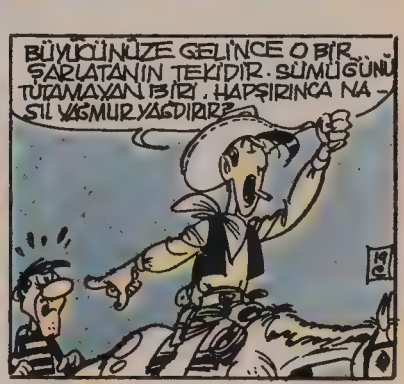
BÜYÜKLÜĞÜNÜZE GELİNCE O BİR... ŞARLATANIN TEKİDİR. SÜMÜĞÜNÜ TUTAMAYAN BİRİ, HAPSIRINCA NASIL YAĞMUR YAĞDIRIR?

BEN Mİ ŞARLATANIM! GÖRÜRSÜN SEN!
YAĞMUR YAĞDIR DA GÖRELİM!

AMA ŞİMDİ HAVAMDA DEĞİLİM Kİ!
SANA HAVAYA GİRESİN DİYE KARABİBER GETİRDİM.

HA..-HA...-HAAP..!

HAPŞULU!..

GÖRDÜNÜZ MÜ, SİZİ KANDIRDI!

GANİMETLE BİRLİKTE ŞEFİNİZİ DE REHİN OLARAK GÖTÜRÜYORUZ. EĞER KIPIRDARSANIZ, ONU ÖLDÜRÜRÜZ!
BRAVO JO!
AFERİN!
PALİZA KUKURİKU!
ANLADIM CANIM. O KARAR EŞEK DEĞİLİZYA!
ATLARA GİDECEĞİZ KİMSE KIPIRDAMASIN!
KAİİİİİİİ!!
HEY!..
HADİ, SİZLER DE ÖBÜRLERİNİ YAKALAYIN!
ADADA!
ADADA!
ADADA!
HEM BENİMLE OYNAMAK İSTEMİYORLAR. HEM DE ÜSTÜME BASIYORLAR! KİMSEYE EZDİRTMEM KENDİMİ!

KARTAL YÜREKLİ SOLUK YÜZLÜ, BİLİRSİN Kİ, BÜYÜK REİS BARIŞ ÇUBUĞU İÇMEYE HAZIR!

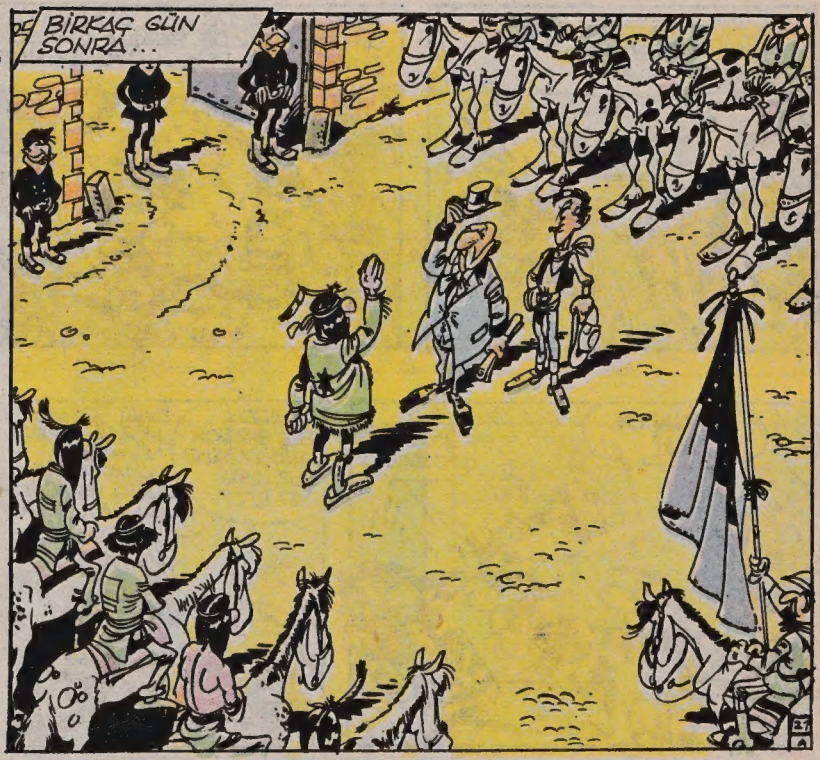
BİRKAÇ GÜN SONRA...

ÇOK TEŞEKKÜRLER ŞEF! BUNU HÜKÜMETİME BİLDİRECEĞİM...

BÜYÜK REİS APAÇİLERİN SAVAŞTAN VAZGEÇTİKLERİNİ VE HAYDUTLARI SOLUKYÜZLÜLERE TESLİM EDECEKLERİ KONUSUNDA SÖZ VERİR...

BUNA KARŞILIK APAÇİLERE YETERLİ AV SAHASI VERİLECEĞİNE DAİR BELGEYİ DE KENDİLERİNE SUNMAKTAN GURUR DUYARIM.

REDKİT, SENİ DE YAPTIKLARINDAN ÖTÜRÜ KUTLARIM. TEK BAŞINA BÜYÜK İŞLER BAŞARDIN.
YALNIZ BAŞIMA DEĞİL SENATÖR...

...RİNTİNTİN OLMASAYDI HİÇ BİR ŞEY YAPAMAZDIM HER HALDE...

ÖYLEYSE BU AKILLI KÖPEĞİ DE TÜM KALBİMLE KUTLARIM...
PAPİNİ VER, RİNTİNTİN!
HADİ YAVRUM!
PAPİNİ UZATSANA APTAL!
GENE NE İSTİYOR BUNLAR BENDEN YAHU?

BU SERÜVENİN SONU

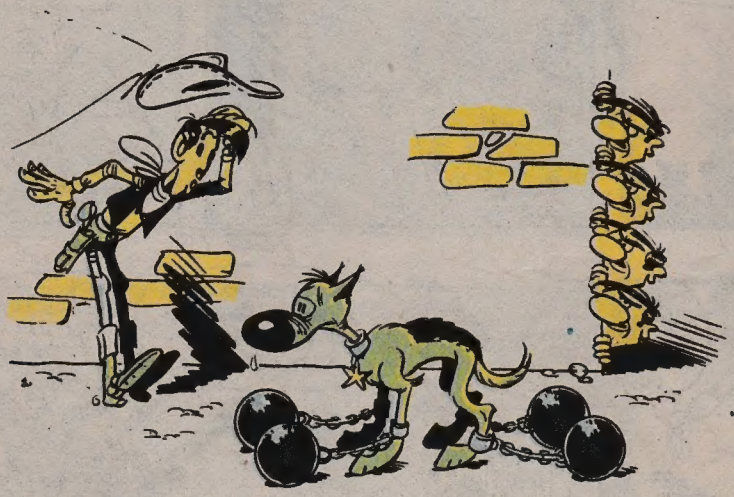

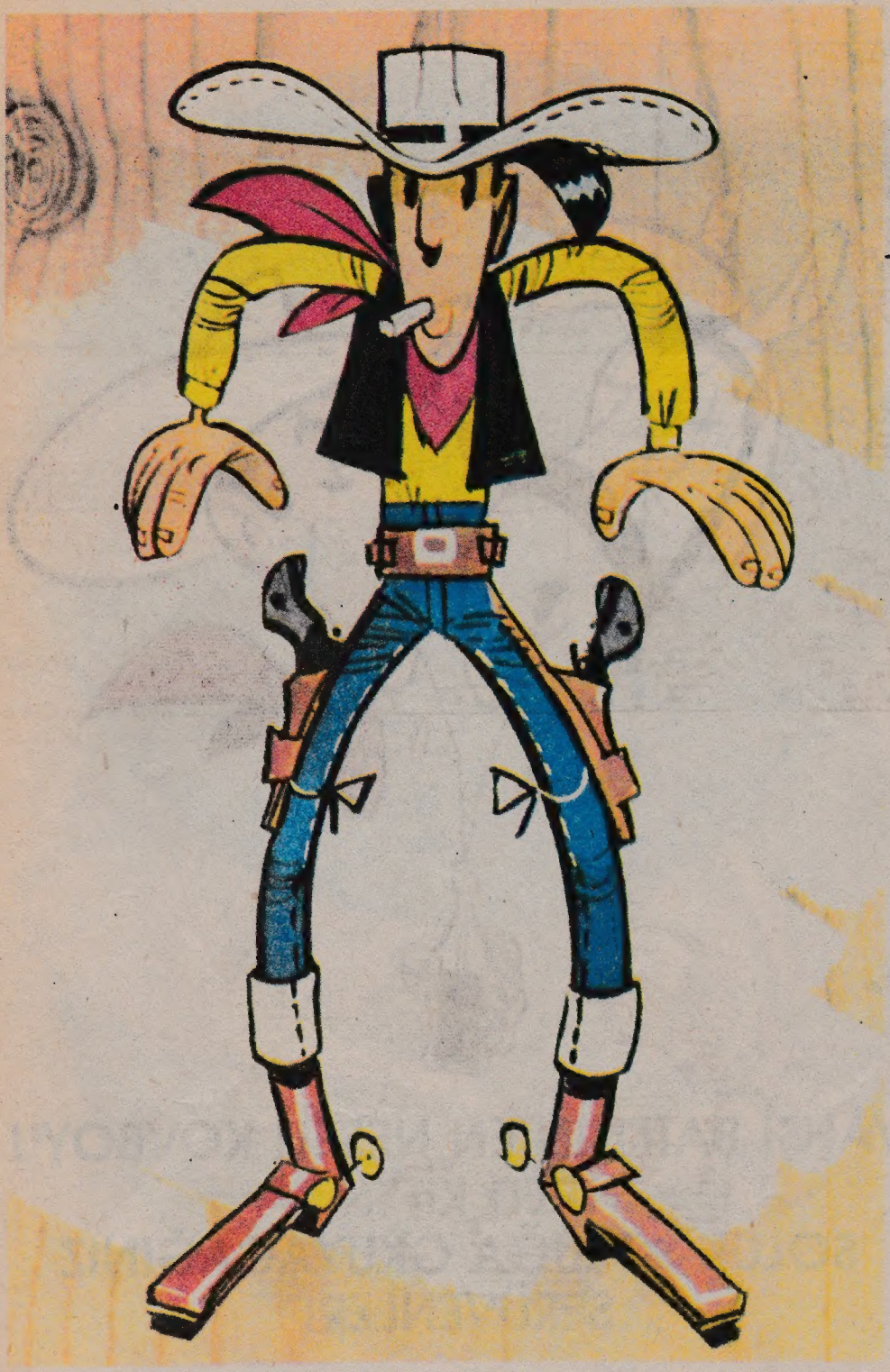

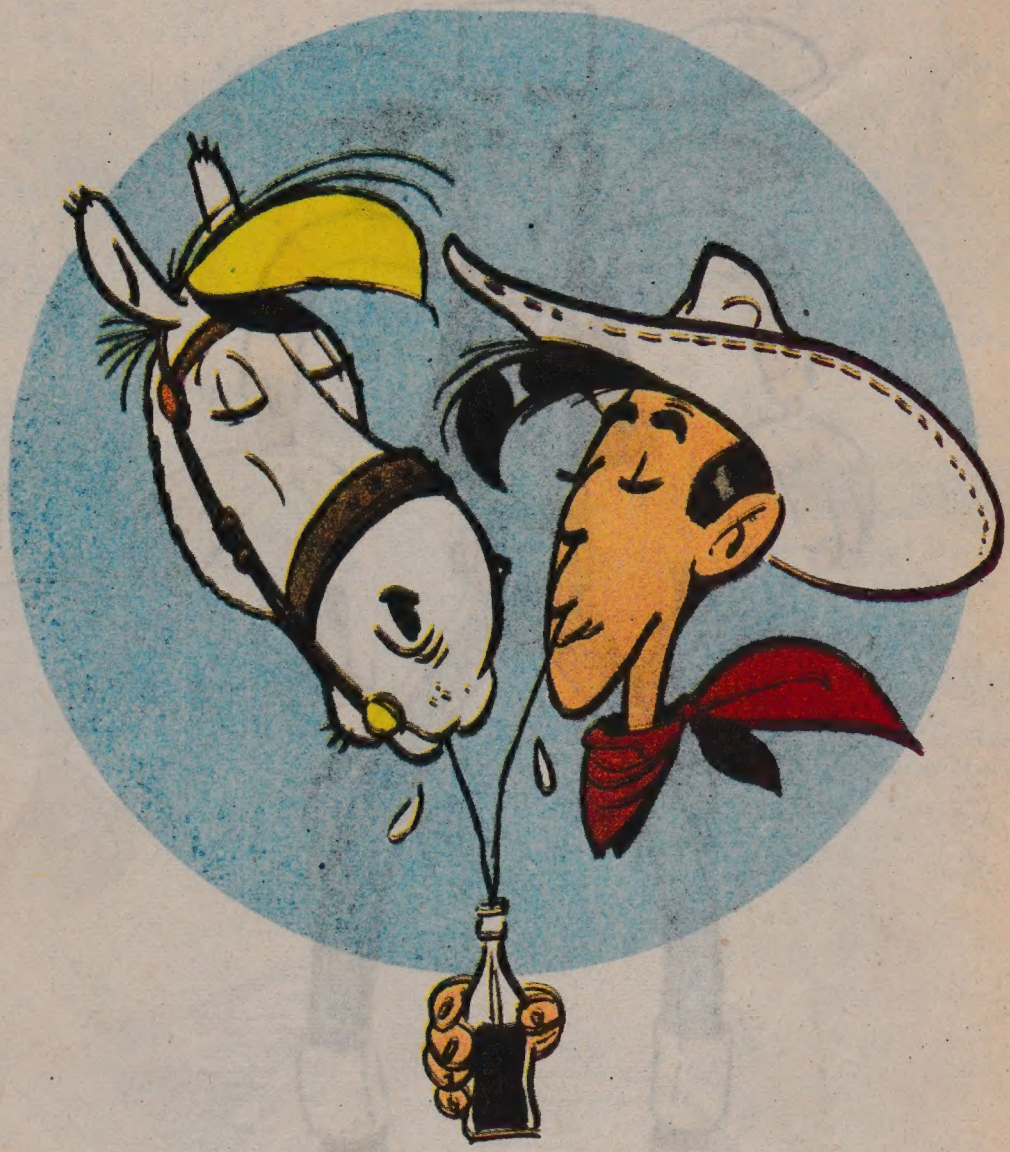

VAHŞİ BATI'NIN EN NEŞELİ KOVBOYU
RED KİT'İN
SOLUK SOLUĞA OKUYACAĞINIZ
SERÜVENLERİ